für Peter Rohrsdorfer

GEMINI A 7

René Staar
Op. 24, I. Buch, Nr. 7

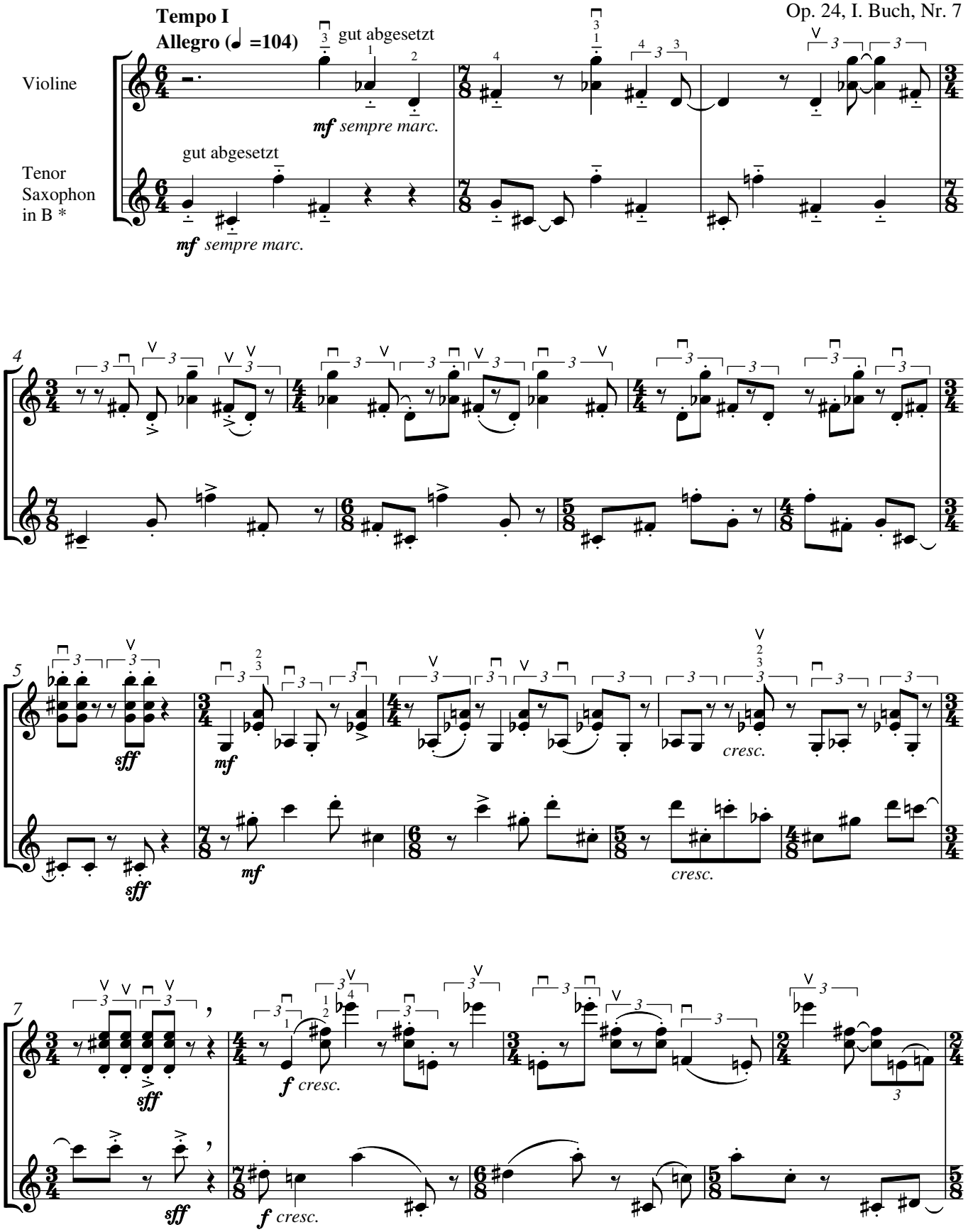

* Zur Notation: Klang des Saxophons eine große None tiefer als die Notierung

© 1995 by Edition Contemp - Art (A. Hermann), Wien, Nr. 72001/7